



บันทึกข้อความ

ส่วนงาน คณะแพทยศาสตร์ มหาวิทยาลัยศรีนครินทรวิโรฒ โทร.60241

ที่ ศธ 6908(1).2/002 วันที่ 7 พฤศจิกายน 2561

เรื่อง พิจารณาลงนามโครงการบริการวิชาการแก่ชุมชน ประจำปีงบประมาณ พ.ศ. 2562

เรียน คณบดีคณะแพทยศาสตร์

ตามที่ คณะแพทยศาสตร์ มีกำหนดจัดโครงการหน่วยแพทย์เคลื่อนที่มหาวิทยาลัยศรีนครินทรวิโรฒ ครั้งที่ 3 ระหว่างวันที่ 16-20 ธันวาคม 2561 ณ โรงเรียนตำรวจตระเวนชายแดนอำเภออุ้มผาง จังหวัดตาก โดยใช้เงินงบประมาณโครงการบริการวิชาการแก่ชุมชน ประจำปีงบประมาณ พ.ศ. 2562 จำนวนเงินทั้งสิ้น 300,000 บาท โดยเบิกจ่ายจากเงินรายได้ (เงินอุดหนุนจากรัฐบาล) แผนงาน พื้นฐานด้านการพัฒนาและเสริมสร้างศักยภาพคน ผลผลิต ผลงานการให้บริการวิชาการเงินอุดหนุนทั่วไป โครงการบริการวิชาการ(บก.1) นั้น

จึงเรียนมาเพื่อโปรดพิจารณาลงนาม ในโครงการดังกล่าวเพื่อเสนอรองอธิการบดีฝ่ายพัฒนากิจการเพื่อสังคมอนุมัติต่อไปด้วย จะขอบคุณยิ่ง

(นางสาวอรุณี จันทรแสง)
เจ้าหน้าที่บริหารงานทั่วไป

(นางสาวนิตยา ขวัญสุวรรณ)
หัวหน้างานนโยบายแลแผน

(ผู้ช่วยศาสตราจารย์ แพทย์หญิงจรินรัตน์ สิริรัฐวรรณ)
รองคณบดีฝ่ายบริหาร

(นางอาริรัตน์ ศรีวรรกุล)
ผู้อำนวยการสำนักงานคณบดีคณะแพทยศาสตร์

- | | |
|----------------------------------|---|
| <input type="checkbox"/> ทราบ | <input type="checkbox"/> ดำเนินการ |
| <input type="checkbox"/> อนุมัติ | <input type="checkbox"/> อนุญาต |
| <input type="checkbox"/> เห็นชอบ | <input checked="" type="checkbox"/> ลงนาม |

(รองศาสตราจารย์ นายแพทย์ไพโรจน์ จงบุญฤทธิเจริญ)
คณบดีคณะแพทยศาสตร์



บันทึกข้อความ

ส่วนกิจการเพื่อสังคม
มหาวิทยาลัยศรีนครินทรวิโรฒ
เลขที่ 2316
วันที่ 21 พ.ย. 2561
เวลา 10.20 น.

ส่วนงาน คณะแพทยศาสตร์ มหาวิทยาลัยศรีนครินทรวิโรฒ โทร.60261-2
 ที่ ศธ 6908/4843 วันที่ 12 พฤศจิกายน 2561
 เรื่อง ขออนุมัติโครงการและงบประมาณ

เรียน รองอธิการบดีฝ่ายพัฒนากิจการเพื่อสังคม

ตามที่ คณะแพทยศาสตร์ มีกำหนดจัด โครงการหน่วยแพทย์เคลื่อนที่มหาวิทยาลัยศรีนครินทรวิโรฒ ประจำปี 2562 ระหว่างวันที่ 16 - 20 ธันวาคม 2561 ณ โรงเรียนตำรวจตระเวนชายแดน อำเภออุ้มผาง จังหวัดตาก โดยมีวัตถุประสงค์เพื่อให้บริการตรวจรักษาแก่เด็กและเยาวชน รวมถึงประชาชน ในเขตพื้นที่ห่างไกลได้รับการบริการวิชาการ ส่งเสริมความรู้ สร้างเสริมสุขภาพ ตามแนวทางสุขบัญญัติ

ในการนี้ เพื่อให้การดำเนินการดังกล่าว เป็นไปด้วยความเรียบร้อยและสำเร็จตามวัตถุประสงค์ของโครงการ คณะแพทยศาสตร์ จึงขออนุมัติตามรายละเอียด ดังนี้

1. อนุมัติจัดโครงการหน่วยแพทย์เคลื่อนที่มหาวิทยาลัยศรีนครินทรวิโรฒ ประจำปี 2562
2. โครงการที่อยู่ในแผนการใช้งบประมาณโครงการบริการวิชาการแก่ชุมชน ประจำปีงบประมาณ พ.ศ. 2562
3. อนุมัติงบประมาณและค่าใช้จ่ายในการดำเนินโครงการ จำนวนเงินทั้งสิ้น 300,000 บาท (สามแสนบาทถ้วน) โดยเบิกจ่ายจากเงินรายได้ (เงินอุดหนุนจากรัฐบาล) แผนงาน พื้นฐานด้านการพัฒนาและเสริมสร้างศักยภาพคน ผลผลิต ผลงานการให้บริการวิชาการ เงินอุดหนุนทั่วไป เงินอุดหนุนโครงการบริการวิชาการ (บก.1)
4. อนุมัติกิจกรรมที่ 1 โครงการหน่วยแพทย์เคลื่อนที่มหาวิทยาลัยศรีนครินทรวิโรฒ ประจำปี 2562 ระหว่างวันที่ 16 - 20 ธันวาคม 2561

จึงเรียนมาเพื่อโปรดพิจารณาอนุมัติ จักขอบคุณยิ่ง

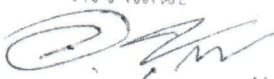

(รองศาสตราจารย์ นายแพทย์ไพโรจน์ จงบุญญิตเจริญ)
 คณบดีคณะแพทยศาสตร์

ตรวจเห็น

 22 พ.ย. 61

 22 พ.ย. 61

เลขที่ 22 พ.ย. 61

เลขที่ 22 พ.ย. 61

อนุมัติ



22 พ.ย. 2561

โครงการหน่วยแพทย์เคลื่อนที่ มหาวิทยาลัยศรีนครินทรวิโรฒ ประจำปี 2562

หน่วยงาน คณะแพทยศาสตร์ ปีงบประมาณ 2562

ระยะเวลาดำเนินงาน 1 ธันวาคม 2561 ถึง 30 มิถุนายน 2562

สถานที่ดำเนินงาน

ณ โรงเรียนตำรวจตระเวนชายแดน อำเภออุ้มผาง จังหวัดตาก

ลักษณะโครงการ โครงการต่อเนื่อง

ต่อเนื่องจากโครงการ โครงการหน่วยแพทย์เคลื่อนที่ มหาวิทยาลัยศรีนครินทรวิโรฒ ประจำปี 2562

ด้านโครงการ ด้านสังคม - สุขภาพ

ประเภทโครงการ

- การประชุมเชิงวิชาการ
- การฝึกการอบรม การอบรมเชิงปฏิบัติการ
- การสัมมนา เสวนา แลกเปลี่ยนความรู้
- การจัดนิทรรศการ
- การวิเคราะห์ การทดสอบ การตรวจสอบ
- การฝึกอบรมเพื่อถ่ายทอดความรู้ / ความเชี่ยวชาญ / เทคโนโลยี
- การให้บริการข้อมูล การเผยแพร่ความรู้ผ่านสื่อต่าง ๆ
- ให้บริการส่งเสริมสุขภาพ ตรวจรักษา และให้บริการด้านทันตกรรม

โครงการสอดคล้องกับแผนงาน

- 1 สนับสนุนเอกลักษณ์ ด้านการพัฒนางานบริการวิชาการเพื่อพัฒนาชุมชนและสังคมอย่างยั่งยืน (1 จังหวัด 1 มหาวิทยาลัย)
- 2 สนับสนุนมาตรการส่งเสริมประเด็นจิตสาธารณะของนิสิต
- 3 สนับสนุนมาตรการส่งเสริมประเด็นเศรษฐกิจพอเพียง
- 4 สนับสนุนมาตรการส่งเสริมประเด็นการลดความเหลื่อมล้ำทางสังคม

ความสอดคล้องกับตัวชี้วัดด้านการบริการวิชาการ มีการบูรณาการการบริการวิชาการแก่ชุมชนกับพันธกิจอื่น ดังนี้

- การเรียนการสอน
- งานวิจัย

การสร้างเครือข่ายความร่วมมือ

- มีความร่วมมือกับเครือข่ายภายในศว
- มีความร่วมมือกับเครือข่ายภายนอกศว

ลำดับ	ความร่วมมือกับเครือข่าย ภายใน ศว	ลักษณะความร่วมมือ
1.	คณะแพทยศาสตร์	- คณะผู้บริหาร ให้การสนับสนุน อนุมัติงบประมาณ เข้าร่วมกิจกรรมลงพื้นที่ รวมออกหน่วยแพทย์เคลื่อนที่ - สนับสนุนการดำเนินงานทุกด้าน อาทิเช่น บุคลากร เครื่องมือ สื่อสนับสนุนการเรียนรู้ - ดำเนินกิจกรรม ออกหน่วยแพทย์ ให้บริการวิชาการส่งเสริมความรู้ ส่งเสริมด้านกิจกรรมเกี่ยวกับสุขภาพด้านต่างๆ แก่นักเรียนและประชาชนทั่วไป
2.	ส่วนกิจการเพื่อสังคม	- ให้การสนับสนุน อนุมัติงบประมาณ เข้าร่วมกิจกรรมลงพื้นที่ รวมออกหน่วยแพทย์เคลื่อนที่
3.	- ศูนย์การแพทย์สมเด็จพระเทพรัตนราชสุดาฯ สยามบรมราชกุมารี - ศูนย์การแพทย์ปัญญานันทภิกขุ ชลประทาน	- สนับสนุนการดำเนินงานทุกด้าน อาทิเช่น บุคลากร เครื่องมือ สื่อสนับสนุนการเรียนรู้ - ดำเนินกิจกรรม ออกหน่วยแพทย์ ให้บริการวิชาการส่งเสริมความรู้ ส่งเสริมด้านกิจกรรมเกี่ยวกับสุขภาพด้านต่างๆ

ลำดับ	ความร่วมมือกับเครือข่าย ภายนอก มศว	ลักษณะความร่วมมือ
1.	1. สำนักงานโครงการสมเด็จพระเทพรัตนราชสุดาฯ สยามบรมราชกุมารี 2. โรงพยาบาลอุ้มผาง 3. สำนักงานสาธารณสุข อบต. อสม และผู้นำชุมชน 4. ตำรวจตระเวนชายแดน ,ตำรวจทางหลวง	- เป็นหน่วยแพทย์ที่ให้การสนับสนุนกิจกรรมออกหน่วยแพทย์พระราชทาน - สนับสนุนกิจกรรมการออกหน่วยแพทย์เคลื่อนที่ ส่งแพทย์และพยาบาล เข้าร่วมกิจกรรม - เข้าร่วมกิจกรรม เข้าร่วมการฝึกอบรม - อำนวยความสะดวกในพื้นที่ - จัดกิจกรรมร่วมกันและออกหน่วย และบริการวิชาการให้ความรู้ ส่งเสริมกิจกรรมบริการด้านสุขภาพต่างๆแก่นักเรียนและประชาชนทั่วไป

หลักการและเหตุผล

ตามที่ มหาวิทยาลัยศรีนครินทรวิโรฒ ได้มีนโยบายโครงการบริการวิชาการแก่ชุมชน และสังคมอย่างยั่งยืน โดยเจตนารม เน้นการรับใช้สังคม และให้มีความยั่งยืนในด้านเศรษฐกิจ สังคม (ด้านสุขภาพ การศึกษา วัฒนธรรม และกิจกรรมของผู้สูงอายุ) และสิ่งแวดล้อม เน้นการบูรณาการความร่วมมือระหว่างบุคลากรสายวิชาการ สายปฏิบัติการ นิสิต หน่วยงานราชการ องค์การปกครองส่วนท้องถิ่น หน่วยงานภาคเอกชน และประชาชนในพื้นที่ และภาคประชาสังคม โดยเน้นพื้นที่หลัก 2 จังหวัด คือ จังหวัดสระแก้ว และจังหวัดนครนายก อาจขยายผลไปที่ อำเภอแม่สอด จังหวัดตาก อำเภอนาแห้ว จังหวัดเลย อำเภอแม่แจ่ม จังหวัดเชียงใหม่

คณะแพทยศาสตร์ มหาวิทยาลัยศรีนครินทรวิโรฒ จึงเห็นความสำคัญของการรักษาพยาบาล และการส่งเสริมการให้บริการด้านการแพทย์ การให้ความรู้เกี่ยวกับการดูแลสุขภาพ สุขอนามัย แก่เด็ก เยาวชน และประชาชนทั่วไปที่อยู่บริเวณใกล้เคียง ให้ได้รับโอกาสในการดูแลสุขภาพจากทีมหน่วยแพทย์ พยาบาล ทันตกรรม เพื่อให้บุคลากรทางการแพทย์ไปถ่ายทอดความรู้ด้านสุขภาพ และส่งเสริมเผยแพร่บัญญัติ 12 ประการแก่ประชาชน ผู้นำชุมชน อาสาสมัครประจำหมู่บ้าน (อาสาสมัครชุมชน) ตามแนวนโยบายของคณะรัฐมนตรี โดยในปี 2562 ได้จัดออกหน่วยแพทย์เคลื่อนที่ ไปในจังหวัดเป้าหมาย คือ โรงเรียนตำรวจตระเวนชายแดน อำเภออุ้มผาง จังหวัดตาก

ในการนี้ จึงได้เกิดโครงการหน่วยแพทย์เคลื่อนที่มหาวิทยาลัยศรีนครินทรวิโรฒขึ้น เพื่อมุ่งเน้นให้เกิดกิจกรรมที่ตอบสนองต่อความต้องการของประชาชนที่อยู่ในพื้นที่ทุรกันดาร และพื้นที่ห่างไกล

วัตถุประสงค์

1. เพื่อเป็นการให้บริการตรวจรักษาแก่เด็กและเยาวชน รวมถึงประชาชน ในเขตพื้นที่ห่างไกล
2. เพื่อให้เด็กและเยาวชน รวมถึงประชาชนทั่วไป ได้รับการบริการวิชาการ ส่งเสริมความรู้ด้านสุขภาพอนามัยแบบองค์รวม
3. ส่งเสริมค่านิยม 12 ประการของกระทรวงศึกษาธิการ เพื่อส่งเสริมและพัฒนาสังคมไทยให้ก้าวไกลและมั่นคง

องค์ความรู้ที่คาดว่าจะได้รับจากโครงการที่ให้บริการวิชาการ

เกิดการเรียนรู้ร่วมกันแบบบูรณาการ ด้านการนำความรู้ ความสามารถของแต่ละหน่วยงาน ของแต่ละบุคคล ถ่ายทอดความรู้ที่มีเหล่านั้นสู่ชุมชน เด็ก เยาวชน และผู้สูงอายุ ในพื้นที่ห่างไกล ทุรกันดาร การเข้ารับบริการทางการแพทย์ และการศึกษา ที่มีขีดจำกัด จึงทำให้เกิดโครงการหน่วยแพทย์เคลื่อนที่เพื่อเพิ่มโอกาสให้กับประชาชน เข้ารับการตรวจรักษา และให้บริการวิชาการด้านต่างๆ เพื่อสามารถนำไปปฏิบัติได้จริง เกิดการบูรณาการในชุมชน สร้างสัมพันธ์ภาพที่ดีต่อชุมชนและสร้างภาพลักษณ์ที่ดีต่อองค์กร

ผลกระทบต่อชุมชน

1. **ด้านเศรษฐกิจ** มีองค์ความรู้ในการป้องกันโรคโดยชุมชนร่วมกันดูแลชุมชน เจ้าหน้าที่มีความตระหนักในหน้าที่ เพื่อป้องกันปัญหา การเฝ้าระวังและป้องกันโรค รวมถึงการตื่นตัวในการเตรียมความพร้อมรับมือกับปัญหาที่เกิดขึ้น

2. **ด้านสังคม** สร้างเสริมสุขภาพที่ดีให้กับเด็ก เยาวชน และประชาชนในพื้นที่ มีความรู้ในการดูแลตัวเอง ความสามัคคี การร่วมกันทำงานเป็นหมู่คณะ ชุมชนมีการดูแลกันเอง มีแนวคิดร่วมกันแก้ไขปัญหาในชุมชนซึ่งมีความรักในชุมชนที่ตนอยู่ มีแนวคิด และแนวทางปฏิบัติงานเพื่อแก้ไขปัญหาในชุมชนอย่างยั่งยืน เด็ก เยาวชน และประชาชนทั่วไป มีความเข้าใจในบัญญัติ 12 ประการ

3. **ด้านสิ่งแวดล้อม** ประชาชนในพื้นที่ สมาชิกในชุมชน เจ้าหน้าที่สาธารณสุขมีสุขภาพที่ดี มีความรู้ในการดูแลตนเอง เสริมสร้างองค์ความรู้ให้ประชาชนได้วิธีจัดการสิ่งแวดล้อมชุมชน การป้องกันโรคระบาด วิธีการป้องกันโรคติดต่อ และนำความรู้ไปใช้ประโยชน์ในการป้องกัน

การประเมินผลโครงการ

- ทำแบบประเมินความรู้ ความเข้าใจก่อนและหลังการอบรม
- ประเมินการให้ความรู้ด้านการทำหัตถการช่วยฟื้นคืนชีพ
- ประเมินความพึงพอใจ ของผู้เข้ารับการฝึกอบรม
- มีการสังเกตการณ์การมีส่วนร่วมในการเข้ารับการฝึกอบรม
- ทำแบบประเมินโครงการ เมื่อสิ้นสุดโครงการ

ผลที่คาดว่าจะได้รับ

1. ประชาชนในพื้นที่ มีความใส่ใจรักษาสุขภาพของตนเองและครอบครัว ให้แข็งแรงได้อย่างเหมาะสม
2. ประชาชนมีองค์ความรู้ในการป้องกันโรคโดยชุมชนร่วมกันดูแลชุมชน มีความตระหนักในหน้าที่ เพื่อป้องกันปัญหา การเฝ้าระวังและป้องกันโรค
3. สร้างเสริมความสามัคคี การร่วมกันทำงานเป็นหมู่คณะ ชุมชนมีการดูแลตนเอง มีแนวคิดร่วมกันแก้ไขปัญหาในชุมชน มีความรักในชุมชนที่ตนเองอยู่ มีแนวคิด และแนวทางปฏิบัติงานเพื่อแก้ไขปัญหาในชุมชนอย่างยั่งยืน
4. พัฒนาแบบบูรณาการณหน่วยงานศูนย์การแพทย์สมเด็จพระเทพรัตนราชสุดาฯ สยามบรมราชกุมารี และคณะแพทยศาสตร์

ที่ปรึกษาโครงการ

1. รองศาสตราจารย์ ดร.สมชาย สันติวัฒนกุล อธิการบดีมหาวิทยาลัยศรีนครินทรวิโรฒ
2. รองศาสตราจารย์ ดร.ชาณุวิทย์ เทียมบุญประเสริฐ รองอธิการบดีฝ่ายพัฒนากิจการเพื่อสังคม
3. ผู้ช่วยศาสตราจารย์ ดร.ถนอมศักดิ์ ศรีจันทร์หา ผู้ช่วยอธิการบดีฝ่ายพัฒนากิจการเพื่อสังคม
4. รองศาสตราจารย์ ดร.โกสมุจ จันทร์ศิริ ประธานคณะกรรมการบริหารหลักสูตรบัณฑิตศึกษา สาขาอนุชีววิทยา

ผู้รับผิดชอบโครงการ

1. รองศาสตราจารย์ นายแพทย์ไพโรจน์ จงบุญญิตเจริญ คณบดีคณะแพทยศาสตร์
2. ผู้ช่วยศาสตราจารย์ แพทย์หญิงนันทนา ชุมช่วย ผู้อำนวยการศูนย์การแพทย์ฯ
3. ผู้ช่วยศาสตราจารย์ แพทย์หญิงจรรย์รัตน์ สิริรัฐวรรณ รองคณบดีฝ่ายบริหาร

กิจกรรม

1. โครงการหน่วยแพทย์เคลื่อนที่ มหาวิทยาลัยศรีนครินทรวิโรฒ ประจำปี 2562

จังหวัด ตาก

ระยะเวลาดำเนินกิจกรรม 16 ธันวาคม 2561 ถึง 20 ธันวาคม 2561

กลุ่มเป้าหมาย จำนวนผู้เข้าร่วมกิจกรรม 438 คน

ผู้เข้าร่วมภายในหน่วยงานมหาวิทยาลัย จำนวน 38 คน ได้แก่

1. ผู้บริหาร 5 คน
2. แพทย์ และอาจารย์แพทย์ 5 คน
3. ทันตแพทย์ 7 คน
4. เกสัชกร 2 คน
5. พยาบาล 4 คน
6. เจ้าหน้าที่สนับสนุน 15 คน

ผู้เข้าร่วมภายนอกมหาวิทยาลัย (บุคคลทั่วไป) จำนวน 400 คน ได้แก่

1. ประชาชนในพื้นที่ 400 คน

งบประมาณค่าใช้จ่าย จำนวนเงิน 300,000 บาท (สามแสนบาทถ้วน)

โดยเบิกจ่ายจากเงินรายได้ (เงินอุดหนุนจากรัฐบาล) ประจำปีงบประมาณ พ.ศ. 2562 แผนงาน พื้นฐานด้านการพัฒนาและเสริมสร้าง
ศักยภาพคน ผลผลิต ผลงานการให้บริการวิชาการ เงินอุดหนุนทั่วไป เงินอุดหนุนโครงการบริการวิชาการ

1. โครงการหน่วยแพทย์เคลื่อนที่ มหาวิทยาลัยศรีนครินทรวิโรฒ ประจำปี 2562

จังหวัด ตาก

ระยะเวลาดำเนินกิจกรรม 16 ธันวาคม 2561 ถึง 20 ธันวาคม 2561

ลำดับ	ประเภท	รายการ	จำนวนเงิน
เดินทางราชการ			
1.	ค่าใช้จ่าย	ค่าที่พักเหมาจ่าย คืนวันที่ 16,17,18,19 ธ.ค 2561 (750 บาท x 38 คน x 4 คืน)	114,000
2.		ค่าเช่ารถบรรทุกขนอุปกรณ์ (รถบรรทุก ไม่เกิน 4 ล้อ) (ถ้ามี) วันที่ 16 -20 ธ.ค 2561 (5,000 บาท x 2คัน x 4 วัน)	40,000
3.		ค่าจ้างเหมารถในพื้นที่ จังหวัดตาก (4,000 บาท x 5 คัน x 3วัน)	60,000
4.		ค่าจ้างเหมารถ (จังหวัดนครนายก - จังหวัดตาก) (5,000 บาท x 1 คัน x 5 วัน)	25,000
5.		ค่าเบี้ยเลี้ยง ระหว่างวันที่ 16 - 20 ธ.ค 2561 (270 บาท x 2 คน x 5 วัน)	2,700
6.		ค่าเบี้ยเลี้ยง ระหว่างวันที่ 16 - 20 ธ.ค 2561 (240 บาท x 36 คน x 5 วัน)	43,200
7.		ค่าน้ำมันและค่าผ่านทางพิเศษ (จ่ายตามจริง)	15,100
รวม			300,000

(สามแสนบาทถ้วน)

หมายเหตุ ขอตัวเฉลี่ยจ่ายทุกรายการและจำนวนคน โดยจะเบิกจ่ายตามหลักเกณฑ์และอัตราตามระเบียบของทางราชการ
ทั้งนี้ไม่เกินวงเงินที่ได้รับอนุมัติ

ขั้นตอนการดำเนินงาน

1. ประชุมเพื่อทบทวนวรรณกรรม/เตรียมเอกสารข้อมูลในการดำเนินโครงการ
2. ดำเนินกิจกรรม ออกหน่วยแพทย์เคลื่อนที่ ประจำปี 2562
3. เก็บข้อมูลสถิติเพื่อประเมินผลการดำเนินโครงการ / วิเคราะห์ข้อมูล
4. สรุปผลการดำเนินงานและข้อเสนอแนะ / จัดทำรายงานสรุปผลการดำเนินงานโครงการส่ง / นำเสนอผลงาน

แผนการปฏิบัติงาน

Plan

1. จัดทำร่างและรายละเอียดโครงการ
1 ตุลาคม 2561 ถึง 25 พฤศจิกายน 2561
2. นำเสนอผู้บริหารเพื่อขอความเห็นชอบในหลักการเบื้องต้น
1 ตุลาคม 2561 ถึง 25 พฤศจิกายน 2561
3. ขออนุมัติโครงการ
1 ตุลาคม 2561 ถึง 31 พฤศจิกายน 2561
4. ประสานแผน วิทยากร และทรัพยากรดำเนินงาน
1 ตุลาคม 2561 ถึง 10 ธันวาคม 2561

Do

- โครงการหน่วยแพทย์เคลื่อนที่ มหาวิทยาลัยศรีนครินทรวิโรฒ ประจำปี 2562
16 ธันวาคม 2561 ถึง 20 ธันวาคม 2561

Check

- ติดตาม ประเมินผลโครงการและรายงานผลการดำเนินโครงการ
20 ธันวาคม 2561 ถึง 30 มิถุนายน 2562
- รายงานผลการติดตามการนำความรู้ไปใช้ประโยชน์
ภายใน 30 วันหลังจากดำเนินโครงการเสร็จ

Act

- ทบทวนปัญหาข้อเสนอแนะในโครงการ เพื่อปรับปรุงในปีถัดไป
ภายใน 30 วันหลังจากดำเนินโครงการเสร็จ

แบบฟอร์มแผนและการดำเนินงานตามตัวชี้วัด (KPI Template)

ลำดับ	วัตถุประสงค์	ตัวชี้วัด (KPIs)	เป้าหมาย			
			ไตรมาส 1	ไตรมาส 2	ไตรมาส 3	ไตรมาส 4
ตามวัตถุประสงค์ที่มหาวิทยาลัยกำหนด						
1.	จำนวนการจัดอบรมสัมมนา (หน่วยงานกำหนดเอง)	1 กิจกรรม	1			
2.	จำนวนผู้เข้ารับบริการ (นับแต่บุคคลภายนอกที่เข้าร่วมโครงการและเข้าร่วมไม่ต่ำกว่าร้อยละ 80 ของ เป้าหมาย)	400	400			
3.	จำนวนงานเผยแพร่ความรู้บริการวิชาการ(ถ้ามี)	2 ชิ้น	2 ชิ้น			
4.	ความพึงพอใจของผู้รับบริการ(ร้อยละ 85)	ร้อยละ 95	95			
5.	ร้อยละของจำนวนงานบริการวิชาการแล้วเสร็จตามระยะเวลาที่กำหนด (1 ปีงบประมาณ)	ร้อยละ 95	95			
6.	ร้อยละของผู้รับบริการนำความรู้ไปใช้ประโยชน์ (ร้อยละ 95)	ร้อยละ 85	85			
ตามวัตถุประสงค์ของโครงการ						
1.	1. ให้บริการตรวจรักษาแก่เด็ก เยาวชน จนถึงประชาชน ในเขตพื้นที่ ห่างไกล ไม่น้อยกว่า 400 ราย	คน	400			
2.	2.จำนวนผู้นำชุมชนและอาสาสมัคร ให้รับการฝึกอบรมเชิงปฏิบัติการ และนำไปปฏิบัติได้จริง	90	90			

เอกสารแนบ

- โครงการหน่วยแพทย์เคลื่อนที่มหาวิทยาลัยศรีนครินทรวิโรฒ ประจำปี 2562.doc

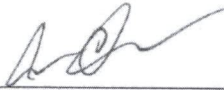
ลงชื่อ  หัวหน้าโครงการ

(รองศาสตราจารย์ นายแพทย์ไพโรจน์ จงบุญญิติเจริญ)

คณบดีคณะแพทยศาสตร์

วันที่ _____



บันทึกข้อความ

ส่วนงาน

คณะแพทยศาสตร์ มหาวิทยาลัยศรีนครินทรวิโรฒ โทร.60261-2

ที่

ศธ 6908/4843

วันที่

12

พฤศจิกายน 2561

เรื่อง

ขออนุมัติโครงการและงบประมาณ

เรียน รองอธิการบดีฝ่ายพัฒนากิจการเพื่อสังคม

ตามที่ คณะแพทยศาสตร์ มีกำหนดจัด โครงการหน่วยแพทย์เคลื่อนที่มหาวิทยาลัยศรีนครินทรวิโรฒ ประจำปี 2562 ระหว่างวันที่ 16 - 20 ธันวาคม 2561 ณ โรงเรียนตำรวจตระเวนชายแดน อำเภออุ้มผาง จังหวัดตาก โดยมีวัตถุประสงค์เพื่อให้บริการตรวจรักษาแก่เด็กและเยาวชน รวมถึงประชาชน ในเขตพื้นที่ห่างไกลได้รับการบริการวิชาการ ส่งเสริมความรู้ สร้างเสริมสุขภาพ ตามแนวทางสุขบัญญัติ

ในการนี้ เพื่อให้การดำเนินการดังกล่าว เป็นไปด้วยความเรียบร้อยและสำเร็จตามวัตถุประสงค์ของโครงการ คณะแพทยศาสตร์ จึงขออนุมัติตามรายละเอียด ดังนี้

1. อนุมัติจัดโครงการหน่วยแพทย์เคลื่อนที่มหาวิทยาลัยศรีนครินทรวิโรฒ ประจำปี 2562
2. โครงการที่อยู่ในแผนการใช้งบประมาณโครงการบริการวิชาการแก่ชุมชน ประจำปีงบประมาณ พ.ศ. 2562
3. อนุมัติงบประมาณและค่าใช้จ่ายในการดำเนินโครงการ จำนวนเงินทั้งสิ้น 300,000 บาท (สามแสนบาทถ้วน) โดยเบิกจ่ายจากเงินรายได้ (เงินอุดหนุนจากรัฐบาล) แผนงาน พื้นฐานด้านการพัฒนาและเสริมสร้างศักยภาพคน ผลผลิต ผลงานการให้บริการวิชาการ เงินอุดหนุนทั่วไป เงินอุดหนุนโครงการบริการวิชาการ (บก.1)
4. อนุมัติกิจกรรมที่ 1 โครงการหน่วยแพทย์เคลื่อนที่มหาวิทยาลัยศรีนครินทรวิโรฒ ประจำปี 2562 ระหว่างวันที่ 16 - 20 ธันวาคม 2561

จึงเรียนมาเพื่อโปรดพิจารณาอนุมัติ จักขอบคุณยิ่ง

(รองศาสตราจารย์ นายแพทย์ไพโรจน์ จงบุญญิต์เจริญ)
คณบดีคณะแพทยศาสตร์

แบบฟอร์ม D : แผน/ผล และเป้าหมายการให้บริการโครงการบริการวิชาการแก่ชุมชน ประจำปี งบประมาณ พ.ศ. 2562

(ตัวชี้วัด) ระหว่างวันที่ 16 - 20 ธันวาคม 2561

ลำดับ	โครงการ/โครงการย่อย/ตัวชี้วัด	หน่วยนับ	แผน ปี 62	ไตรมาส 1		ไตรมาส 2		ไตรมาส 3		ไตรมาส 4	
				แผน	ผล	แผน	ผล	แผน	ผล	แผน	ผล
1	คณะแพทยศาสตร์										
	โครงการหน่วยแพทย์เคลื่อนที่ มหาวิทยาลัยศรีนครินทรวิโรฒ										
	ตัวชี้วัด										
	1. จำนวนการจัดอบรมสัมมนา	กิจกรรม/ครั้ง	1	1	1						
	2. จำนวนผู้เข้ารับบริการ (ไม่ต่ำกว่าร้อยละ 80 ของกลุ่มเป้าหมาย)	คน	400	400	725						
	3. จำนวนงานเผยแพร่ความรู้บริการวิชาการ (ถ้ามี)	ชิ้น	2	2	3						
	4. ความพึงพอใจของผู้เข้ารับบริการ (ไม่ต่ำกว่าร้อยละ 95)	ร้อยละ	95	95	96						
	5. ร้อยละของจำนวนงานบริการวิชาการแล้วเสร็จตามระยะเวลาที่กำหนด (ร้อยละ 95)	ร้อยละ	95	95	100						
	6. ร้อยละของผู้รับบริการนำความรู้ไปใช้ประโยชน์ (ร้อยละ 85)	ร้อยละ	85	85	90						
	7. ตัวชี้วัดอื่นๆ										
	1. ให้บริการตรวจรักษาแก่เด็ก เยาวชน รวมถึงประชาชน ในเขตพื้นที่ห่างไกล ไม่น้อยกว่า 400 ราย	ร้อยละ	400	400	725						
	2. จำนวนผู้นำชุมชนและอาสาสมัคร ให้รับการฝึกอบรมเชิงปฏิบัติการ	ร้อยละ	90	90	95						

หมายเหตุ การจัดทำตัวชี้วัดของโครงการ ขอให้พิจารณาขอบเขตภาระงานของแต่ละโครงการ โดยรายละเอียดของโครงการรอง/ผลผลิต จะต้องมีความสอดคล้องและเหมาะสมกับตัวชี้วัดที่กำหนด (บางโครงการอาจใช้ตัวชี้วัดทุกตัวที่กำหนด บางโครงการอาจใช้ตัวชี้วัดบางตัวที่สอดคล้องและเหมาะสมตามขอบเขตภาระงานของแต่ละโครงการ)

ผู้รายงานข้อมูล / ผู้ประสานงานการให้ข้อมูล : กาญจนา นิสารพะยู ณ วันที่ 29 มกราคม 2562 โทร.089 607 2313

แบบประเมินโครงการ ประจำปีงบประมาณ 2562
คณะแพทยศาสตร์และศูนย์การแพทย์สมเด็จพระเทพรัตนราชสุดาฯ สยามบรมราชกุมารี

คำชี้แจง

การประเมินโครงการนี้จัดทำเพื่อศึกษาและวิเคราะห์ถึงผลลัพธ์ของแผนงาน/โครงการ ว่าสามารถดำเนินการตามที่กำหนดไว้ได้หรือไม่ รวมทั้งเป็นการศึกษาปัญหาอุปสรรคของการดำเนินงานแผนงาน/โครงการ การหาแนวทางแก้ไขปัญหา การเตรียมความพร้อมสำหรับการดำเนินงานแผนงาน/โครงการครั้งต่อไป และเป็นข้อมูลประกอบการตัดสินใจสำหรับผู้บริหารในการจัดสรรงบประมาณโครงการในปีงบประมาณต่อไป รวมถึงเป็นการรวบรวมการเก็บข้อมูลตัวบ่งชี้ที่ 1-1.2.1 ร้อยละของการบรรลุเป้าหมายตามตัวบ่งชี้ของโครงการ/กิจกรรม ที่หน่วยงานรับผิดชอบ ในการประเมินผลการปฏิบัติงาน ในการนี้ งานนโยบายและแผนจึงใคร่ขอความร่วมมือในการกรอกแบบประเมินแผนดำเนินงาน/โครงการ ดังนี้

1. ชื่อโครงการ จก. มจร 8 โครงการหน่วยแพทย์เคลื่อนที่ มหาวิทยาลัยศรีนครินทรวิโรฒ ครั้งที่ 3
2. หน่วยงานที่รับผิดชอบ คณะแพทยศาสตร์ เบอร์ติดต่อ 037 395 085 ต่อ 60261 -2
3. ผู้รับผิดชอบโครงการ ผู้ช่วยศาสตราจารย์ แพทย์หญิงจรินทร์ณี สิริรัฐวรรณ
4. ระยะเวลาในการดำเนินงาน ระหว่างวันที่ 16 -20 ธันวาคม 2561
5. วัตถุประสงค์โครงการ
 - 5.1 เพื่อเป็นการให้บริการตรวจรักษาแก่เด็กและเยาวชน รวมถึงประชาชน ในเขตพื้นที่ห่างไกล
 - 5.2 เพื่อให้เด็กและเยาวชน รวมถึงประชาชนทั่วไป ได้รับการบริการวิชาการ ส่งเสริมความรู้ด้านสุขภาพอนามัยแบบองค์รวม
 - 5.3 ส่งเสริมค่านิยม 12 ประการของกระทรวงศึกษาธิการ เพื่อส่งเสริมและพัฒนาสังคมไทยให้ก้าวไกลและมั่นคง
6. วิธีดำเนินการ
 - 6.1 ขึ้นเตรียมการ ธันวาคม 2561
 - 6.2 ขึ้นดำเนินการ วันที่ 16 - 20 ธันวาคม 2561
 - 6.3 จัดโครงการ วันที่ 16 - 20 ธันวาคม 2561
 - 6.4 ขึ้นประเมินผล (วิธีการประเมินโครงการ)
 - มีการสังเกตการณ์การมีส่วนร่วม
 - ทำแบบประเมินโครงการ เมื่อสิ้นสุดโครงการ
 - ความพึงพอใจของผู้เข้าร่วมโครงการ ร้อยละ 85
7. โครงการของท่านสามารถดำเนินการตามวัตถุประสงค์ที่กำหนดไว้ได้หรือไม่

ได้

ไม่ได้ เพราะ.....
8. โครงการดำเนินงานได้ตามระยะเวลาที่กำหนดไว้ในแผนหรือไม่อย่างไร

ได้

ไม่ได้ เพราะ.....

9. เมื่อได้ดำเนินการโครงการแล้ว ท่านคิดว่าโครงการสามารถตอบสนองแผนยุทธศาสตร์ ในข้อใด

9.1 ตอบสนองแผนยุทธศาสตร์ แผนยุทธศาสตร์สร้างงานบริการด้านสุขภาพสู่ความเป็นเลิศ

กลยุทธ์.....ตัวชี้วัด.....

9.2 ตอบสนองแผนยุทธศาสตร์.....

กลยุทธ์.....ตัวชี้วัด.....

10. โครงการของท่านสามารถนำไปบูรณาการร่วมกับเรื่องใดบ้าง

- บูรณาการร่วมกับการเรียนการสอน (ระบुरายวิชา)
- บูรณาการร่วมกับการวิจัยหรือ R2R
- บูรณาการร่วมกับการเรียนการสอนและ การวิจัยหรือ R2R

11. งบประมาณ

- เงินรายได้ศูนย์การแพทย์ฯ
 - เงินแผ่นดิน
 - เงินรายได้คณะแพทยศาสตร์
 - อื่นๆ (ระบุ) เงินรายได้.(เงินอุดหนุนจากรัฐบาล)
- แผนงาน พื้นฐานด้านการพัฒนาและเสริมสร้างศักยภาพคน
ผลิตผลงานการให้บริการวิชาการ.เงินอุดหนุนทั่วไป
โครงการบริการวิชาการ.(นค.1)

11.1 งบประมาณที่ขออนุมัติ 300,000 บาท

งบประมาณที่ใช้จริง 288,320 บาท

12. จำนวนผู้เข้าร่วมโครงการ 1,102 คน
- 12.1 บุคลากรภายใน เป้าหมาย 38 คน ผลลัพธ์ 38 คน
- บุคลากรสายสนับสนุน 15 คน
 - บุคลากรทางการแพทย์ 23 คน
 - นิสิต คน
- 12.2 บุคลากรภายนอก เป้าหมาย 400 คน ผลลัพธ์ 1,064 คน

13. ผลการดำเนินโครงการ (ตัวชี้วัด เป้าหมาย และผลลัพธ์ที่ได้จากการดำเนินโครงการ)

ตัวชี้วัด	เป้าหมาย	ผลลัพธ์
1. จำนวนการจัดอบรมสัมมนา (หน่วยงานกำหนดเอง)	1 กิจกรรม ✓ 2 หน่วย	1 กิจกรรม ✓ 2 หน่วย
2. จำนวนผู้เข้ารับบริการ ไม่ต่ำกว่าร้อยละ 80	400 คน ✓	1,102 คน ✓
3. จำนวนงานเผยแพร่ความรู้บริการวิชาการ (ถ้ามี)	2 เรื่อง ✓	3 เรื่อง ✓
4. ความพึงพอใจของผู้รับบริการ	ร้อยละ 95 ✓	ร้อยละ 96 ✓
5. ร้อยละของจำนวนงานบริการวิชาการแล้วเสร็จตามระยะเวลาที่กำหนด (1 ปีงบประมาณ)	ร้อยละ 95 ✓	ร้อยละ 95 ✓
6. ร้อยละของผู้รับบริการนำความรู้ไปใช้ประโยชน์	ร้อยละ 85 ✓	ร้อยละ 90 ✓
7. ให้บริการตรวจรักษาแก่เด็ก เยาวชน รวมถึงประชาชน ในเขตพื้นที่ห่างไกล ไม่น้อยกว่า 400 ราย	400 ราย ✓	1,102 คน ✓
8. จำนวนผู้นำชุมชนและอาสาสมัคร ให้รับการฝึกอบรมเชิงปฏิบัติการ	ร้อยละ 90 ✓	ร้อยละ 95 ✓

14. สรุปผลการดำเนินงาน เป็นไปตามเป้าหมาย ไม่เป็นไปตามเป้าหมาย

14.1 สาเหตุที่ทำให้การดำเนินงานโครงการไม่เป็นไปตามเป้าหมาย

.....

.....

.....

14.2 แนวทางการดำเนินการแก้ไขเพื่อให้การดำเนินงานโครงการเป็นไปตามเป้าหมาย

.....

.....

.....

15. ปัญหาและอุปสรรคในการดำเนินงานโครงการ

ลำดับ	ปัญหา อุปสรรค	แนวทางการแก้ไข/ปรับปรุง
1	หน่วยทันตกรรม	
	1. ไฟฟ้าไม่เพียงพอต่อการออกหน่วย เนื่องจากเครื่องปั่นไฟตัวเล็ก ไม่เพียงพอ unit ทำฟัน 2 ตัวใหญ่	1.ประสานงานล่วงหน้าไปยังการไฟฟ้าฯ เพื่อขอการสนับสนุนเครื่องสำรองไฟ จากพื้นที่ที่ไปออกหน่วย 2.ขอจัดตั้งงบประมาณในการจัดซื้อเครื่องปั่นไฟประจำหน่วยงาน
	2. รถที่ใช้สำหรับเคลื่อนย้ายอุปกรณ์ไม่สามารถเข้าพื้นที่ได้เนื่องจากลักษณะภูมิประเทศเป็นภูเขาสูงชันจึงจำเป็นต้องเปลี่ยนรถบ่อยครั้ง จึงอาจทำให้อุปกรณ์บางส่วนชำรุด	2. หากจำเป็นต้องออกหน่วยแพทย์เคลื่อนที่ที่อยู่ถิ่นทุรกันดาร จำเป็นต้องใช้รถขับเคลื่อน 4 ล้อเท่านั้น เพื่อเคลื่อนย้ายอุปกรณ์
	3.การจัดเตรียมอุปกรณ์เพื่อสะดวกต่อการขนย้าย บางอุปกรณ์และเวชภัณฑ์ยังไม่จำเป็นต้องขนย้ายไปทั้งหมด	ควรใช้สีเป็นตัวแบ่งจุดบริการต่างๆ เนื่องจากภาษาใช้ในการสื่อสารไม่ได้ เพราะผู้เข้ารับบริการเป็นชาวปากะยอ
2	เภสัชกรรม	
	1. จัดยาไม่ทันกับผู้ป่วยรับบริการ	(เสนอขอผู้ช่วยเภสัชเพิ่ม 1 คน)
	2. อ่านชื่อผู้ป่วยผิด เนื่องจากการคัดกรองด้วยลายมืออ่านยาก	(เสนอควรแนบบัตรประชาชน / สมุดประจำตัวผู้ป่วยมาด้วย)
	ปัญหาการสื่อสารกับผู้ป่วย	(เสนอควรเพิ่มล่าม / หรือผู้ที่มีจิตอาสา ที่สามารถแปลภาษาได้ เข้ามาช่วยสื่อสารเรื่องการทานยา)
3	ระบบการจัดการ	
	4. ขาดการประเมินลักษณะภูมิประเทศ พื้นที่ออกหน่วย เนื่องจากพื้นที่ที่เป็นลักษณะภูเขา ทางลาดชัน รถวิ่งอยู่บนไหล่เขา และต้องใช้รถขับเคลื่อน 4 ล้อ เข้าพื้นที่เท่านั้น เกิดความเสี่ยง และอันตรายเป็นอย่างมากต่อทีมและอุปกรณ์	1. ควรมีจะมี Action plan ของการเตรียมงาน จนถึงเวลาลงพื้นที่ปฏิบัติงานจริง 2. ปรับปรุงกระบวนการเตรียมงาน มีข้อขัดข้องเรื่องข้อมูลไม่ตรง ไม่ครบถ้วน ขาดการประสานงาน 3. การวางแผนในการเลือกพื้นที่ออกหน่วย หน่วยทั้ง 2 แห่ง ใช้เวลาเดินทางมาก เนื่องจากอยู่คนละอำเภอ 4. ควรแต่งตั้งผู้ควบคุม และผู้ตัดสินใจหลัก ควรมีการกำหนดชัดเจน

16. ความคิดเห็นและข้อเสนอแนะเพิ่มเติม

แนวทางการพัฒนาจากโครงการเดิม (กรณีที่มีโครงการที่เคยจัดแล้ว) ที่นำมาปรับปรุงในโครงการนี้ คือ

1. มีรูปแบบการให้บริการทางการแพทย์โดยการออกหน่วยแพทย์พระราชทานในสมเด็จพระเทพรัตนราชสุดาฯ สยามบรมราชกุมารี ให้บริการตรวจวินิจฉัย ให้การรักษา ที่เพิ่มเติมในปีนี้เป็นมีแพทย์เฉพาะทางมาร่วมออกหน่วย มีการทำหัตถการผ่าตัดเล็ก บริการตรวจหู คอ จมูก และบริการทันตกรรม ให้กับเด็กนักเรียนที่ อ.ท่าสองยาง และที่ ศูนย์การเรียนรู้ตำรวจตระเวนชายแดน บ้านคะเนจือทะและประชาชนที่อยู่ในพื้นที่ข้างเคียงตามที่ตระเวนชายแดน
2. ด้านการให้บริการวิชาการมีการเสริมสร้างองค์ความรู้ในการดูแลสุขภาพตนเอง การทำแผล พันแผลเบื้องต้น การสอนล้างมือ 7 ขั้นตอนอย่างถูกวิธี การสอนช่วยฟื้นคืนชีพ มีการฝึกปฏิบัติการให้กับนักเรียน และประชาชนผู้สนใจ และกำกับการทำหัตถการกับหุ่นฝึกกู้ชีพในทุกกลุ่มโดยแพทย์จากศูนย์การแพทย์สมเด็จพระเทพฯ
3. มีการประสานงาน ประชุมวางแผนดำเนินงาน ทั้งประชุมก่อนการจัดเตรียมงาน ประชุมหลังการจัดงาน มีการแสดงความคิดเห็นของบุคลากร (self reflection) เพื่อนำแนวทางมาใช้ในการปรับปรุงงานให้เกิดประสิทธิภาพในครั้งต่อไป
4. มีการเก็บสถิติของประชาชน เพื่อดูแนวโน้มด้านระบาดวิทยา วิเคราะห์ปัญหาประชาชน และใช้ในการเปรียบเทียบพัฒนาการของชุมชน ความอยู่ดีกินดี สุขภาพดี

ข้อเสนอแนะสำหรับประธานโครงการ/คณบดี

1. ในการประสานงานมีข้อบกพร่อง ทั้งเรื่องสถานที่ การเดินทาง รถพาหนะที่เข้าพื้นที่ถิ่นทุรกันดาร (รถปกติที่จัดเตรียมไปไม่สามารถเข้าพื้นที่ได้)

ข้อเสนอแนะคือ ประสานงานกับทางตำรวจตระเวนชายแดนในพื้นที่ถึงลักษณะพื้นที่ในภูมิภาคนั้น ในเรื่องที่พัก ห้องน้ำ เส้นทางอุปสรรคที่อาจพบได้ ต้องทำการสำรวจรถที่มีประสิทธิภาพ และคนขับที่ชำนาญทางสามารถพาคนและอุปกรณ์เข้าพื้นที่ได้อย่างปลอดภัย เพื่อจะได้เตรียมตัวไปในพื้นที่ได้โดยไม่เกิดปัญหา

2. เส้นทางเดินทางควรประสานงานกับทีม ตำรวจตระเวนชายแดน หรือ องค์การบริหารส่วนตำบล เพราะในเส้นทางที่สมเด็จพระเทพฯ เสด็จจะมีการปิดเส้นทาง ทำให้ทีมหน่วยแพทย์ต้องใช้เส้นทางอ้อมเพื่อขึ้นเขาระยะทางคดเคี้ยว และใช้เวลานานกว่าเดิม 1 ชั่วโมง

ข้อเสนอแนะคือ ประสานงานกับทางตำรวจตระเวนชายแดนในพื้นที่ และติดต่อสัญลักษณ์ของคณะ จะทำให้เข้าหน่วยได้ง่ายกว่าครั้งนี้

3. ในพื้นที่ที่ไม่มีสัญญาณโทรศัพท์ทำให้ประสานงานรถขึ้นมาขนอุปกรณ์ไม่ได้ ต้องเดินเท้าไปเป็นกิโลเมตร ทำให้การขนย้ายอุปกรณ์และเวชภัณฑ์ใช้เวลานานกว่า 2 ชั่วโมง และเป็นเวลาค่าการเดินทางลำบาก

ข้อเสนอแนะคือ ใช้วิทยุสื่อสาร ในการประสานงาน นัดแนะเวลา จัดเตรียมผู้รับผิดชอบในการส่งการขนย้าย

4. ขาดผู้ประสานงานในการเป็นล่ามแปลภาษา เนื่องจากเด็กนักเรียนไม่สามารถพูด ฟังภาษาไทยได้อย่างเข้าใจ พูดได้แค่ภาษาปกากะญอ ทำให้ล่ามมีไม่เพียงพอ และมีช่วงที่เด็กนักเรียนต้องออกจากหน่วยตรวจฟัน ไปหน่วยตรวจร่างกาย รอกการจัดยา
ข้อเสนอแนะ จำเป็นต้องรู้จักลักษณะคนในพื้นที่ที่เข้าไปทำงานก่อนการเดินทาง แพทย์และบุคลากรอาจเตรียมคำศัพท์ที่เหมาะสมไปถามหรืออธิบาย ประสานงานจัดเตรียมล่ามให้พร้อม และจัดทีมหน่วยแพทย์คอยประสานงานให้คนไข้ไปตามเส้นทาง หรืออาจใช้เป็นป้ายสี เพื่อบอกให้เด็กนักเรียนเดินไปยังจุดถัดไป

5. ในการออกหน่วยครั้งนี้มีการเตรียมงาน แบ่งหน้าที่การทำงาน แต่ขาดหัวหน้าของแต่ละทีม ทำให้การทำงานจะต้องรอผู้ที่มีอำนาจในการสั่งงานหรือตัดสินใจ เช่น การเคลื่อนย้ายจัดเรียงอุปกรณ์ ตำแหน่งของการวางเตียง การวางอุปกรณ์ การจัดหน่วยทันตกรรม เป็นต้น

ข้อเสนอแนะ จัดหัวหน้าทีม และมอบหมายภารกิจต่างๆให้แต่ละหน่วยในการดูแลและสั่งการ ในกรณีมีปัญหาและอุปสรรคควรติดต่อไปยังหัวหน้าทีม

17. แนบภาพกิจกรรม











(ลงชื่อ).....
 (ผู้ช่วยศาสตราจารย์ แพทย์หญิงจรินรัตน์ สิริรัฐวรรณ)
 ผู้รับผิดชอบโครงการ

๒๑ / ๕-๑ / ๖๔

(ลงชื่อ).....
 (รองศาสตราจารย์ นายแพทย์ไพโรจน์ จงบุญญ์ติเจริญ)
 คณบดีคณะแพทยศาสตร์
 หัวหน้าโครงการ

...../...../.....

ภาคผนวก

ผลการประเมินผลความพึงพอใจของผู้เข้าร่วมโครงการที่รับบริการตรวจรักษาสุขภาพและทันตกรรม

ผลการสำรวจความคิดเห็นของนักเรียนและประชาชนต่อการบริการรักษาพยาบาลของหน่วยแพทย์เคลื่อนที่ มหาวิทยาลัยศรีนครินทรวิโรฒ เก็บรวบรวมข้อมูลโดยใช้แบบประเมินความพึงพอใจทุกรายที่ได้รับบริการตรวจรักษาพยาบาลโดยแจกแบบสอบถามให้ผู้รับบริการที่อ่านออกเขียนได้ หรือสัมภาษณ์กรณีผู้รับบริการอ่านเขียนไม่ได้ ยกเว้นในกรณีที่ผู้รับบริการปฏิเสธการตอบ จำนวนทั้งสิ้น 600 ชุด จากการดำเนินงานได้รับแบบสอบถามตอบกลับ จำนวน 480 ชุด คิดเป็นร้อยละ 80.00 ซึ่งผลการสำรวจได้นำข้อมูลเฉพาะแบบสอบถามที่มีความสมบูรณ์ จำนวน 474 ชุด มาทำการวิเคราะห์ พบว่า ผู้ตอบแบบสอบถามเป็นเด็กนักเรียนมากที่สุด ร้อยละ 92.83 และส่วนมากเป็นเพศหญิง ร้อยละ 52.11 ผลการศึกษาระดับความพึงพอใจ พบว่า ผู้รับบริการมีความพึงพอใจต่อการปฏิบัติงานของหน่วยแพทย์เคลื่อนที่ มหาวิทยาลัยศรีนครินทรวิโรฒ ประจำปี 2562 โดยรวมอยู่ในระดับความพึงพอใจมากที่สุด (ร้อยละ 95 ขึ้นไป) ร้อยละ 95.99 ดังภาพที่ 1

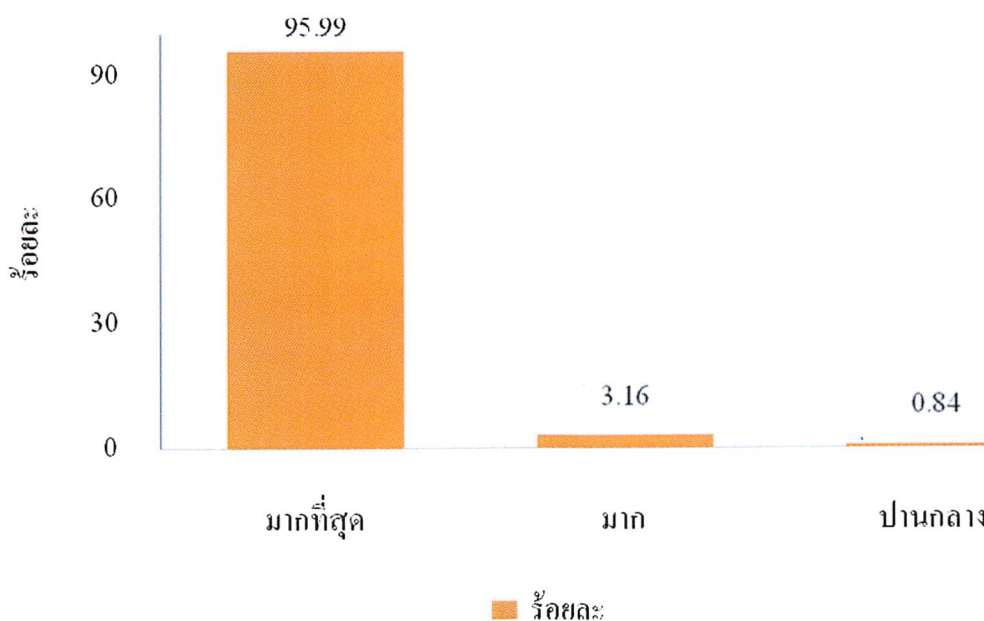

ภาพที่ 1 ร้อยละความพึงพอใจโดยรวมของผู้รับบริการต่อการปฏิบัติงานของหน่วยแพทย์เคลื่อนที่ มหาวิทยาลัยศรีนครินทรวิโรฒ ครั้งที่ 3 ประจำปี 2562

1. ข้อมูลผู้เข้ารับบริการวิชาการ

จากการออกหน่วยแพทย์เคลื่อนที่ครั้งนี้ได้จัดอบรมให้ความรู้เชิงปฏิบัติการเกี่ยวกับการปฐมพยาบาลและการช่วยฟื้นคืนชีพ ส่งเสริมความรู้เรื่อง บัญญัติ 12 ประการ และการล้างมือ 7 ขั้นตอนสำหรับเด็กนักเรียนโดยมีวิทยากรจำนวน 7 ท่าน ได้แก่ นายแพทย์สิริวิชญ์ สุนทรชัยยะ ตำแหน่ง นายแพทย์ ศูนย์การแพทย์สมเด็จพระเทพรัตนราชสุดาฯ สยามบรมราชกุมารี นายแพทย์ นพกฤษฏ์ จีรวรรณาภรณ์ ตำแหน่ง นายแพทย์ ศูนย์การแพทย์สมเด็จพระเทพรัตนราชสุดาฯ สยามบรมราชกุมารี นายธนวินท์ ตรีอาทิตโยธิน ตำแหน่ง นักศึกษาแพทย์ชั้นปีที่ 6 คณะแพทยศาสตร์ศิริราชพยาบาล มหาวิทยาลัยมหิดล นายจักรภัทร สวัสดิ์เรือง ตำแหน่ง นักศึกษาแพทย์ชั้นปีที่ 6 คณะแพทยศาสตร์ศิริราชพยาบาล มหาวิทยาลัยมหิดล นางสาวจิราพร ผึ้งยะ ตำแหน่ง พยาบาลวิชาชีพ นางสาวณภาพร พุ่มจิตร ตำแหน่ง พยาบาลวิชาชีพ และนางนิยม บุญรอด ตำแหน่ง ผู้ช่วยพยาบาล ศูนย์การแพทย์สมเด็จพระเทพรัตนราชสุดาฯ สยามบรมราชกุมารี เมื่อวันที่ 19 ธันวาคม 2561 ณ โรงเรียนท่านผู้หญิงวิไล อมาตยกุล (บ้านเปิงเคล็ง) (ร.ในพระราชูปถัมภ์) ตำบลแม่จัน อำเภออุ้มผาง จังหวัดตาก

จากการดำเนินงาน พบว่ามีนักเรียนเข้าร่วมอบรม จำนวน 200 คน ใหญ่เป็นนักเรียนชั้นประถมศึกษา จำนวน 133 คน ร้อยละ 66.50 และนักเรียนชั้นมัธยมศึกษา จำนวน 67 คน ร้อยละ 33.50 ก่อนอบรมให้ความรู้เชิงปฏิบัติการนักเรียนทุกคนมีความรู้ไม่เพียงพอเกี่ยวกับการปฐมพยาบาลและการช่วยฟื้นคืนชีพ สุขบัญญัติ 12 ประการ และการล้างมือ 7 ขั้นตอน แต่ภายหลังได้รับความรู้แล้วพบว่านักเรียนทุกคนมีความรู้ที่เพียงพอเกี่ยวกับการปฐมพยาบาลและการช่วยฟื้นคืนชีพ สุขบัญญัติ 12 ประการ และการล้างมือ 7 ขั้นตอน (ภาพที่ 2) กล่าวคือนักเรียนที่ผ่านการอบรมแล้วสามารถอธิบายและทดลองฝึกปฏิบัติการปฐมพยาบาล การช่วยฟื้นคืนชีพ และการล้างมือ 7 ขั้นตอนได้ถูกต้อง นอกจากนี้ในระหว่างวิทยากรบรรยายและสาธิตการการปฐมพยาบาล การช่วยฟื้นคืนชีพ และการล้างมือ 7 ขั้นตอน ทีมสังเกตการณ์ได้ประเมินพฤติกรรมการมีส่วนร่วมในการอบรม พบว่า นักเรียนทุกคนมีพฤติกรรมการมีส่วนร่วมอยู่ในระดับดีมาก ดังภาพประกอบในภาคผนวก 3 และจากการประเมินระดับความพึงพอใจต่อ พบว่า นักเรียนที่เข้ารับการอบรมเชิงปฏิบัติการมีความพึงพอใจโดยรวม การให้ความรู้ด้านการทำหัตถการช่วยฟื้นคืนชีพ และการนำความรู้ไปใช้ประโยชน์อยู่ในระดับความพึงพอใจมากที่สุด (ร้อยละ 95 ขึ้นไป) ร้อยละ 96.00, 100.00, และ 100.00 ตามลำดับ

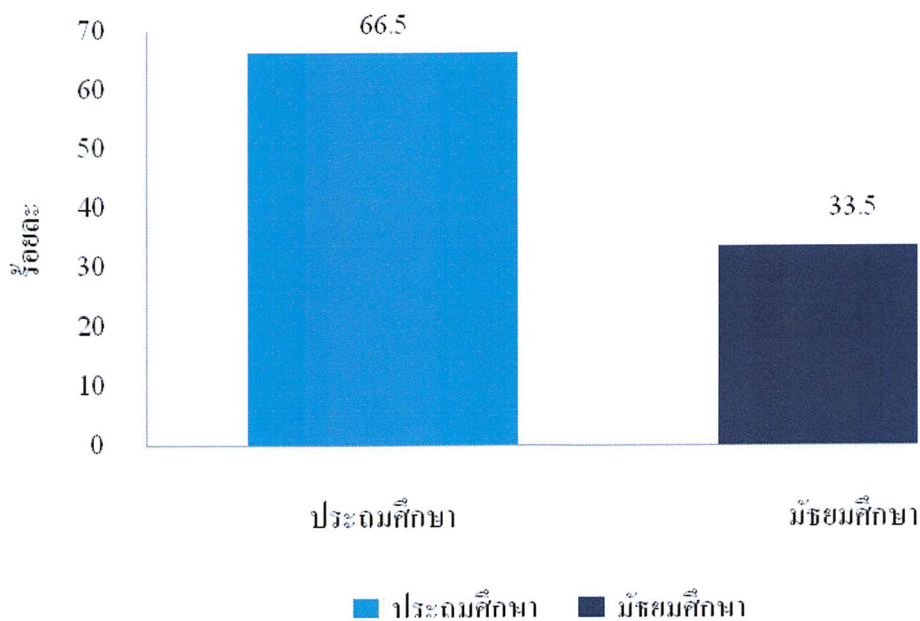

ภาพที่ 2 ร้อยละของนักเรียนที่เข้ารับการอบรม เชิงปฏิบัติการ

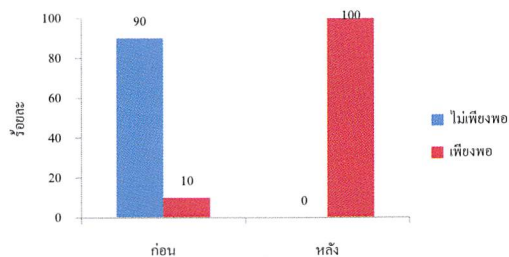

ภาพที่ 3 ร้อยละระดับความรู้เกี่ยวกับการปฐมพยาบาลและการช่วยฟื้นคืนชีพ ส่งเสริมความรู้เรื่อง บัญญัติ 12 ประการ และการล้างมือ 7 ขั้นตอนก่อนและหลังเข้าร่วมอบรม

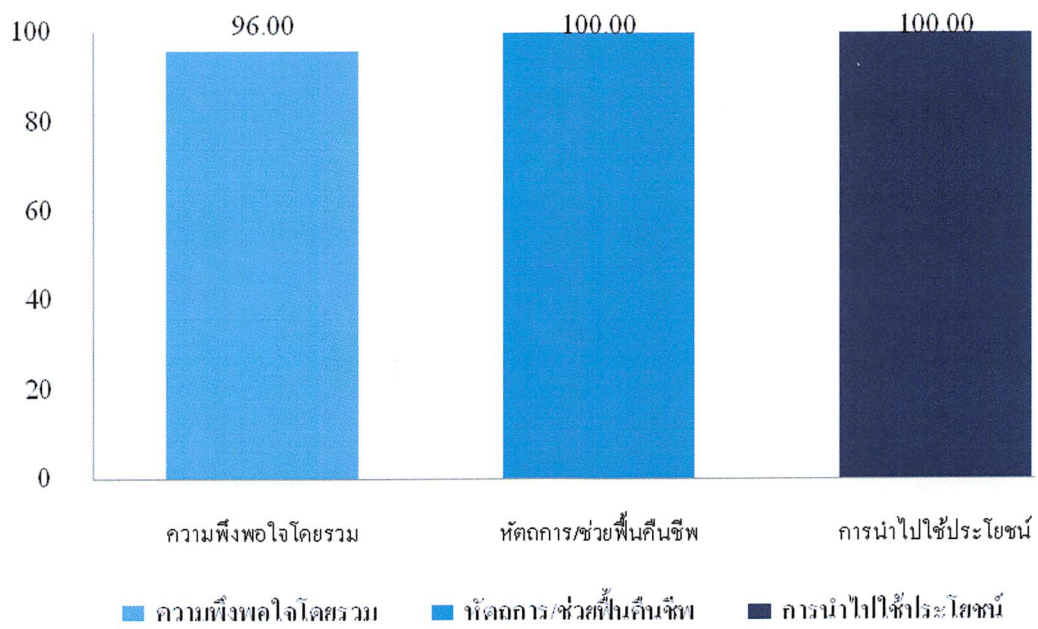

ภาพที่ 4 ร้อยละระดับความพึงพอใจต่อการอบรมเชิงปฏิบัติการเกี่ยวกับการปฐมพยาบาลและการช่วยฟื้นคืนชีพ ส่งเสริมความรู้เรื่อง บัญญัติ 12 ประการ และการล้างมือ 7 ขั้นตอน

รายงานผลรายไตรมาส ตามแบบฟอร์มแผนและการดำเนินงานตามตัวชี้วัด(KPI Template)

โครงการหน่วยแพทย์เคลื่อนที่ มหาวิทยาลัยศรีนครินทรวิโรฒ ประจำปี2562

ตามที่มหาวิทยาลัยกำหนด

	วัตถุประสงค์	ตัวชี้วัด (KPIs)	ไตรมาส 1		ไตรมาส 2		ไตรมาส 3		ไตรมาส 4		รวม	
			แผน	ผล	แผน	ผล	แผน	ผล	แผน	ผล	แผน	ผล
1	จำนวนการจัดอบรมสัมมนา	1 กิจกรรม	1	1								1.00
2	จำนวนผู้เข้ารับบริการ	400	400	725								725.00
3	จำนวนงานเผยแพร่ความรู้บริการวิชาการ	2 ชิ้น	2	2								2.00
4	ความพึงพอใจของผู้รับบริการ	ร้อยละ 95	95.00	96.00	95.00		95.00		95.00		95.00	96.00
5	ร้อยละของจำนวนงานบริการวิชาการแล้วเสร็จตามระยะเวลาที่กำหนด	ร้อยละ 95	98.00	95.00	98.00		98.00		98.00		98.00	95.00
6	ร้อยละของผู้รับบริการนำความรู้ไปใช้ประโยชน์	ร้อยละ 85	85.00	85.00	85.00		85.00		85.00		85.00	85.00

ตามวัตถุประสงค์ของโครงการ

	วัตถุประสงค์	ตัวชี้วัด (KPIs)	ไตรมาส 1		ไตรมาส 2		ไตรมาส 3		ไตรมาส 4		รวม	
			แผน	ผล	แผน	ผล	แผน	ผล	แผน	ผล	แผน	ผล
1	1. ให้บริการจรรยาวิชาแก่เด็ก เยาวชน รวมถึงประชาชน ในเขตพื้นที่ห่างไกล ไม่น้อยกว่า 400 ราย	คน	400	725								725.00
2	2.จำนวนผู้นำชุมชนและอาสาสมัครที่รับการฝึกอบรมเชิงปฏิบัติการ และนำไปปฏิบัติได้จริง	90	90	95								95.00

ลงชื่อ _____ หัวหน้าโครงการ

วันที่ _____